

KARIBAN

K400

Dames softshell jas

- Softshell 3 lagen voor een ideale bescherming.
- Technisch, winddicht, ademend en waterdicht membraan.
- Biedt een optimaal comfort dankzij het elastische materiaal.

95% polyester / 5% elasthan. Stof in 3 lagen aan elkaar geklit, ademend 3000 g/m²/24H en 8000 mm waterdicht. Buitenkant: 95% polyester / 5% elasthan. Tussenlaag: ademend membraan. Binnenkant: microfleece. Getailleerde snit. Ritssluiting. Zakken met rits aan de voorkant. 1 zak met rits op de linkermouw.



S M L XL XXL 3XL 4XL  300

Certificaten



Aanvullende informatie

Logistieke informatie



1



10



CN - China
BD - Bangladesh

Land van herkomst

HS-codes



62024010

Bestaat ook in



K401

K402



KARIBAN

K400

Dames softshell jas

Afmeting

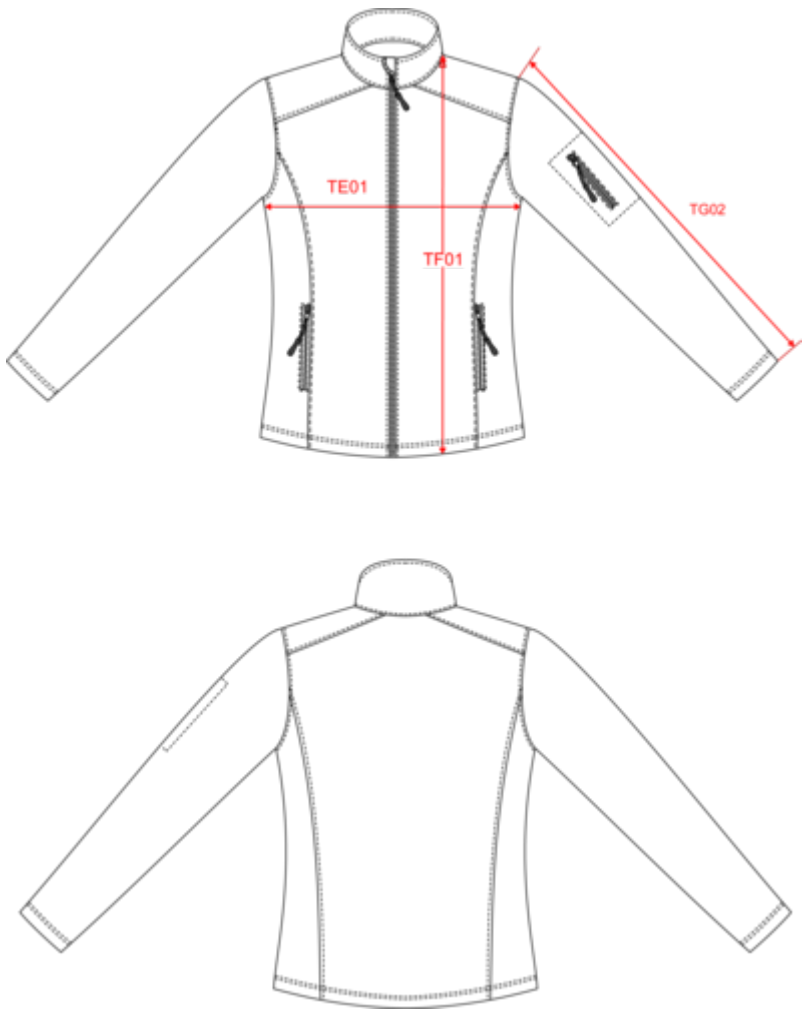

Measurements in cm	S	M	L	XL	XXL	3XL	4XL
TE01 - 1/2 chest width at 1.5cm below armhole	47.00	50.00	53.00	56.00	59.00	62.00	65.00
TF01 - Total height from HSP	63.75	65.75	67.75	69.75	71.75	73.75	75.75
TG02 - Long sleeve length	62.50	63.50	64.50	65.50	66.50	67.50	68.50

KARIBAN

K400

Dames softshell jas

Kleurinformatie



Aqua Blue
RVB : 24,110,162
Pantone C : 7690C
Pantone TCX : 18-4032TCX



Black
RVB : 35,35,37
Pantone C : 433C / Black
Pantone TCX : 19-4012TCX / 19-4004TCX



Bottle Green
RVB : 35,68,59
Pantone C : 567C
Pantone TCX : 19-5920TCX



Camel
RVB : 152,125,96
Pantone C : 874C
Pantone TCX : 17-1038TCX



Chocolate
RVB : 63,52,49
Pantone C : 412C
Pantone TCX : 19-0910TCX



Dark Royal Blue
RVB : 33,64,121
Pantone C : 654C
Pantone TCX : 19-3964TCX



Kelly Green
RVB : 0,105,74
Pantone C : 7727C
Pantone TCX : 18-5338TCX



Marl Green
RVB :
Pantone C : 418C
Pantone TCX : 19-0307TCX



Marl Grey
RVB :
Pantone C : Based on 877C
Pantone TCX : 17-0000TCX



Navy
RVB : 41,46,56
Pantone C : 433C / Black
Pantone TCX : 19-4012TCX / 19-4004TCX



Red
RVB : 195,32,54
Pantone C : 200C
Pantone TCX : 19-1664TCX



Titanium
RVB : 67,68,70
Pantone C : 446C
Pantone TCX : 19-0201TCX



White
RVB : 236,236,252
Pantone C : White
Pantone TCX : 11-0601TCX

Logistieke informatie  1  10

Sizes	Width (cm)	Height (cm)	Length (cm)	Net weight (kg)	Gross weight (kg)	Pieces/Box	Pieces/Bundle
S	40.00000	17.00000	60.00000	4.30000	5.70000	10	1
M	40.00000	17.00000	60.00000	4.60000	6.00000	10	1
L	40.00000	17.00000	60.00000	5.00000	6.30000	10	1
XL	40.00000	17.00000	60.00000	5.30000	6.70000	10	1
XXL	40.00000	17.00000	60.00000	5.90000	8.30000	10	1
3XL	40.00000	17.00000	60.00000	6.10000	8.50000	10	1
4XL	40.00000	17.00000	60.00000	6.30000	8.70000	10	1